

INSCRIPCIÓN

JORNADA:

Miembros y colaboradores de ASMI, y estudiantes acreditados 40€
Otros asistentes 70€.

TALLERES:

Miembros y colaboradores de ASMI y estudiantes acreditados 15€.
Otros asistentes 25€.

Inscripción en

www.asmi.es / tlf 630137817

Será indispensable adjuntar copia ingreso bancario a la inscripción.

Ingresar en la cuenta de Cajamar:
ES71 3058 2100 1127 2000 1872

RECONOCIMIENTOS

Solicitado el reconocimiento de interés sanitario de la Conselleria de Sanitat i el reconocimiento de interés técnico profesional del colegio de oficial de Psicólogos de la Comunidad Valenciana.

ENTIDADES COLABORADORAS



Col·legi Oficial de Psicòlegs
Comunitat Valenciana



WORLD ASSOCIATION FOR
INFANT MENTAL HEALTH
Section Francophone www.psynem.org/Waimh/Francophone

www.asmi.es

Asociación para la salud mental Infantil desde la gestación

XV JORNADA CIENTÍFICA DE ASMI WAIMH



'ACTUALIZACIÓN EN NEUROCIENCIAS,
PERINATALIDAD Y PRIMERA INFANCIA:
APLICACIONES E IMPACTO SOCIAL'

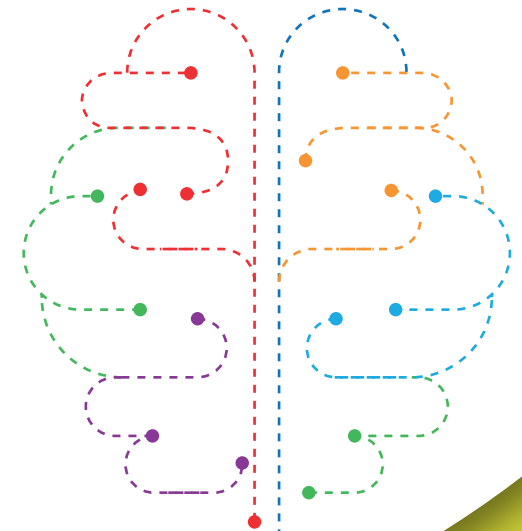

19 y 20 de Febrero del 2016

Valencia, Facultad de Medicina,
Avda. Blasco Ibáñez 15, 46010.

Viernes 19 de Febrero

16.00 h Talleres

1. **Marina Mestres, Lourdes Busquets y Júlia Miralbell** (Barcelona). "Conexiones entre perinatalidad y autismo, de las neurociencias a la intervención".
Moderador: Juan Larbán.
2. **Vicenç Arnaiz** (Menorca) y **Mercedes Benac** (Valencia) "Las familias y los profesionales frente al reto de la crianza".
Moderadora: Julia Colomer.

Sábado 20 de Febrero

08.30 h Recogida de documentación

09.15 h Apertura y Presentación

Pascual Palau. Presidente de ASMI.

09.30 h D. Alfredo García Álix. "Vulnerabilidad del cerebro del prematuro extremo, una carrera de obstáculos. ¿Podemos hacer algo?"

Moderadora: Margarita Ibáñez.

11.00 h Descanso

11.30 h

Pascual Palau Subiela. "Sufrimiento emocional perinatal compartido: el estrés en el bebé. Efecto de los mecanismos primarios de adaptación y de defensa".

Moderadora: Sandra Simó.

13.00 h

Almuerzo

15.00 h

Lectura de las Comunicaciones Seleccionadas.

15.30 h

D. Marino Pérez Álvarez. "Usos y Abusos de la neurociencia en la actualidad".

Moderador: Juan Larbán.

17.00 h

MESA REDONDA

Vicenç Arnaiz, Mercedes Benac, Lourdes Busquets, Alfredo García Álix, Marina Mestres, Júlia Miralbell, Pascual Palau Subiela, Marino Pérez Álvarez.

18.30 h

Conclusiones de la Jornada y CLAUSURA.

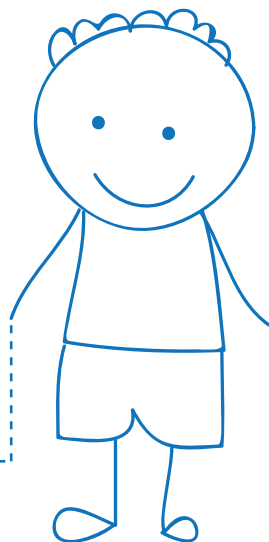

PONENTES

- **Vicenç Arnaiz.**
Psicólogo, Pedagogo. (Menorca).

- **Mercedes Benac.**
Neuropediatra. (Valencia).

- **Alfredo García Álix.**
Neonatólogo. Hospital Sant Joan de Déu.
Universidad de Barcelona. Fundación NeNe
(Barcelona).

- **Marina Mestres.**
Lourdes Busquets y Júlia Miralbell. Centro
Terapéutico-Educativo "El Carrilet"
(Barcelona).

- **Pascual Palau Subiela.**
Psicólogo Clínico, Psicosomatólogo de bebés
y niños. (Valencia).

- **Marino Pérez Álvarez.**
Especialista en Psicología Clínica y
Catedrático de Psicopatología y Técnicas de
Intervención de la Universidad de Oviedo
(Asturias).

COMITÉ ORGANIZADOR

Carmen Ferrandiz
Carla Pérez
Juan Garcerá
Juan Larbán
Pascual Palau
Mercedes Benac
Margarita Ibáñez
Remei Tarragó
Sandra Simó
Mari Carmen Diez
Maria Romeu