

Información general:

Fechas: 31 de enero, 1 y 2 febrero 2013
 Sede: Salón de Actos del Hospital Universitario Cruces
 (Pza. De Cruces, s/n, Cruces-Barakaldo, Bizkaia)
 Para llegar: Metro Bilbao, línea 2, estación de Gurutzeta/Cruces. Duración trayecto desde el centro de Bilbao 15 minutos.

Acreditación:

Pendiente acreditación del Consejo Vasco de Formación Continuada de las Profesiones Sanitarias. Avalado científicamente por la Asociación Española de Pediatría A.E.P.

Inscripciones y reservas hoteleras:

Deben realizarse a través de la página web:
www.cursosserpe2013.com

Normas para el envío de comunicaciones orales:

- Los trabajos podrán enviarse hasta el 30 de noviembre de 2012.
- Todas las comunicaciones se enviarán cumplimentando el cuestionario de la página Web de la Reunión. No se aceptarán resúmenes enviados por fax, correo postal o e-mail.

Cuotas:

	Hasta el 15 diciembre 2012	A partir del 16 diciembre 2012
Miembros SERAM/AEP	285 €	350 €
Residentes	225 €	285 €
No Miembros	350 €	400 €
Técnicos (TSID) y DUE-ATS	125 €	180 €
Inscripción de día	140 €	155 €

Notas importantes:

- *La cuota de inscripción incluye asistencia al curso, recepción inaugural en el Ayuntamiento de Bilbao, dos almuerzos de trabajo y certificado de asistencia.
- * Será necesario acreditar la condición de miembro, residente y técnico (TSID) y ATS-DUE.
- Se será imprescindible disponer de la acreditación que se entregará con la documentación para acceder a las sesiones científicas.
- * **21% IVA incluido.**

COMITÉ CIENTÍFICO

Presidente: Secretaria:

Fermín Sáez Cristina Serrano

Vocales:

Miguel Ángel López Pino, Roberto Llorens, Carlos Marín, María I. Martínez, Élda Vázquez.

Comité organizador local:

María Berástegui, Mónica Fernández Martín, Ainara Gamarra, Diana García Asensio, Armando Gozalo, Fermín Sáez.

Con el patrocinio de:

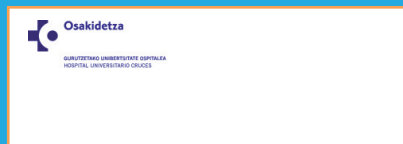

Alojamiento:

Hotel ABBA Parque 3*	Hab.Dui 75 €	Hab.Doble 85 €
Hotel Abando 4*	Hab. Dui 90 €	Hab.Doble 100 €

Precios por noche. Régimen Aloj. y Desayuno. IVA incluido. Alojamiento no oficial:

Bilbao Akelarre Hostel
www.bilbaoakelarrehostel.com Tel. 944 05 77 13
 Pil Pil Hostel
www.pilpilhostel.com Tel. 944 34 55 44

Secretaría técnica:

Alameda San Mamés 37-3°
 48010 Bilbao
 Tel. 94 421 18 77 Fax: 94 421 50 44
 Email: serpe@lideraeventos.com
www.cursosserpe2013.com
www.lideraeventos.com



XIII CURSO/SIMPOSIUM NACIONAL DE RADIOLOGÍA PEDIÁTRICA

31 enero, 1 y 2 febrero 2013
 Hospital Universitario Cruces,
 Barakaldo (Bizkaia)

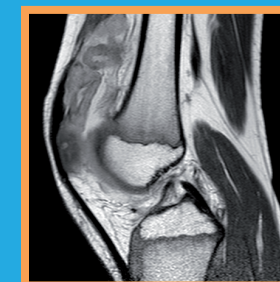
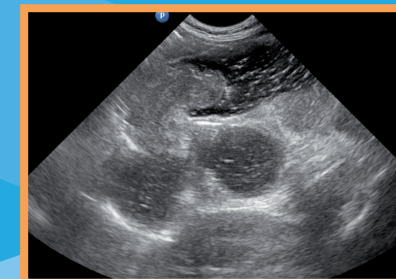

JUEVES 31 ENERO

9.00 - 12:00 PRESENTACIÓN

CALIDAD Y SEGURIDAD Moderadora: **Dra. Ainara Gamarra.**

- Radiación/Radioprotección.
Dra. Ainara Gamarra. H. Universitario Araba, Vitoria
- Sistemas de reducción de dosis.
Dra. Ruth González. H. Universitario Cruces, Bizkaia
- Calidad y seguridad.
Dr. Pablo Valdés. H. Costa del Sol, Marbella

NEURORRADIOLOGÍA

 Moderadora: **Dra. Élica Vázquez**

- Patología de los espacios del líquido cefalorraquídeo.
Dra. Diana García. H. Universitario Donostia, S. Sebastián
- Nuevas técnicas de imagen en el diagn. y seguimiento de los tumores cerebrales.
Dr. Ignacio Delgado. H. Vall d'Hebron, Barcelona
- Infección del SNC. Actualización.
Dra. Élica Vázquez. H. Vall d'Hebron, Barcelona

12.00 - 13:00 CONFERENCIAS INAUGURALES

- The World Federation of Pediatric Imaging: ¿qué se espera de España?
Dra. María Inés Boechat. UCLA Health System, Los Angeles, USA
- Antecedentes en la infancia de enfermedad adulta: Biomarcadores de imagen.
Dr. Vicente Gilsanz. Children's Hospital, Los Angeles, USA

13.00 - 14.00 ALMUERZO

14.00 - 18:35 CURSO MINICATEGÓRICO: URGENCIAS

 Moderador: **Dr. M. Ángel López Pino**

- Mesa redonda. Pediatra-Radiólogo.
Dr. Ramiro Hernández, Dr. Miguel Ángel López Pino, Dr. Fco. Javier Benito. H. Universitario Cruces, Bizkaia
- El tórax urgente neonatal.
Dra. María Inés Boechat. UCLA Health System, Los Angeles, USA
- Cerebro urgente neonatal.
Dra. Yolanda Ruiz Martín. H. Gregorio Marañón, Madrid
- El abdomen agudo neonatal.
Dra. María Inés Boechat. UCLA Health System, Los Angeles, USA
- Moderadora: **Dra. Cristina Serrano García.**
- Abdomen agudo más allá del periodo neonatal.
Dra. Cristina Serrano García. H. U. Virgen de la Arrixaca, Murcia
- Urgencias en ORL
Dr. Ernesto Domenech Abellá. H. U. Virgen de la Arrixaca, Murcia
- Radiología de urgencias en el trasplante de órganos en pediatría
Dr. Manuel Parrón Pajares. H. La Paz, Madrid

- El escroto agudo.
Dra. Gloria del Pozo García. H. 12 de Octubre, Madrid

19.15 - 20.15 Recepción-bienvenida del Excmo. Alcalde de Bilbao en Salón Árabe del Ayuntamiento de Bilbao.

VIERNES 1 FEBRERO

9.00 - 13:30 CURSO MINICATEGÓRICO: MUSCULOESQUELÉTICO

 Moderadores: **Dres. Roberto Llorens y María Berástegui**

- Variantes versus verdaderas lesiones.
Dra. María Berástegui. H. Universitario Cruces, Bizkaia
- Relevancia del tejido adiposo pardo en humanos.
Dr. Vicente Gilsanz. Children's Hospital, Los Angeles, USA
- Médula ósea.
Dr. Ramiro Hernández. University of Michigan, Ann Arbor, USA
- Displasia del desarrollo de la cadera.
Dr. Roberto Llorens. H. Universitario La Fe, Valencia
- Afecciones dolorosas de la cadera.
Dr. Ramiro Hernández. University of Michigan, Ann Arbor, USA
- El radiólogo ante el maltrato infantil.
Dr. Héctor Cortina. Radiólogo Pediatra, Valencia
- Aproximación práctica a las displasia ósea: ¿Cómo y porqué en 2013?
Dra. María Guasp. H. La Fe, Valencia
- Tutorial de tumores musculoesqueléticos pediátricos: casos prácticos.
Dr. Miguel Ángel López Pino. H. del Niño Jesús, Madrid

13.30 - 15.00 ALMUERZO

- RM de procesos inflamatorios musculoesqueléticos.
Dr. Ramiro Hernández. University of Michigan, Ann Arbor, USA
- Artritis idiopática juvenil
Dra. María Navallas. H. San Joan de Déu, Barcelona

15.50 - 18:10 TÓRAX

 Moderadores: **Dres. Carlos Marín y Armando Gozalo**

- Neumopatía crónica del prematuro.
Dra. Mónica Fernández. H. Universitario Donostia, S. Sebastián
- Ecografía torácica.
Dr. Armando Gozalo. H. Universitario Cruces, Bizkaia
- Estudio Radiológico del Asma y su Diagnóstico Diferencial en Pediatría.
Dra. Pilar García Peña. H. Materno - Infantil Vall d'Hebron, Barcelona
- Radiología Intervencionista en el Tórax Pediátrico.
Dr. Carmen Gallego. H. 12 de Octubre, Madrid
- RM Cardíaca en Pediatría. Cuándo sí y Cuándo no.
Dr. Carlos Marín. H. Gregorio Marañón, Madrid

18.15 - 19.00 ASAMBLEA GENERAL ORDINARIA SERPE



SÁBADO 2 FEBRERO

9.00 - 13:05 ABDOMEN-SISTÉMICAS

 Moderadoras: **Dras. Paloma Rincón y María I. Martínez**

- Contrastes en radiología pediátrica.
Dra. Victoria María González Montaña. H. Materno Infantil del Comp. Hospitalario Infanta Cristina, Badajoz.
- Reducción manual externa de la invaginación bajo control ecográfico.
Dr. José Luis Vázquez Castelo. Complejo H. Universitario de Vigo
- Malformaciones congénitas del intestino delgado: ¿cómo usar las técnicas de imagen?
Dr. Pablo Caro Domínguez. H. U. de Santiago de Compostela
- La imagen en el manejo del niño con Enfermedad Inflamatoria Intestinal.
Dra. Cristina Bravo Bravo. H. Materno-Infantil Carlos Haya, Málaga
- Contribución de la RM y TC en la evaluación de procesos gastrointestinales, más allá de la Enfermedad de Crohn.
Dr. Ramiro Hernández. University of Michigan, Ann Arbor, USA
- Moderadora: **Dra. Cristina Bravo Bravo**
- Evaluación del niño con cirugía digestiva.
Dra. Anabel Doblado López. H. Materno-Infantil Carlos Haya, Málaga
- Reciente clasificación del Neuroblastoma.
Dra. María I. Martínez León. H. Materno-Infantil Carlos Haya, Málaga
- Linfomas y Leucemias.
Dra. María Culiáñez Casas, Dra. Elena Pastor Pons. Hospital Materno-Infantil Virgen de las Nieves, Granada.
- Presentaciones atípicas del tumor de Wilms.
Dra. Paloma Rincón. H. Infanta Cristina, Badajoz

13.05 DESPEDIDA-CIERRE

PONENTES INTERNACIONALES

- **Dra. María Inés Boechat.** UCLA Health System, Los Angeles, USA
- **Dr. Vicente Gilsanz.** Children's Hospital, Los Angeles, USA.
- **Dr. Ramiro Hernández.** University of Michigan, Ann Arbor, USA.

PONENTES NACIONALES

- **Dr. Fco. Javier Benito**
- **Dra. María Berástegui**
- **Dra. Cristina Bravo Bravo**
- **Dr. Pablo Caro Domínguez**
- **Dr. Héctor Cortina**
- **Dra. María Culiáñez Casas**
- **Dra. Gloria del Pozo García**
- **Dr. Ignacio Delgado**
- **Dra. Anabel Doblado López**
- **Dr. Ernesto Doménech Abellán**
- **Dra. Mónica Fernández**
- **Dra. Carmen Gallego Herrero**
- **Dra. Ainara Gamarra**
- **Dra. Diana García**
- **Dra. Pilar García-Peña**
- **Dra. Ruth González**
- **Dra. Victoria M^a González Montaña**
- **Dr. Armando Gozalo**
- **Dra. María Guasp**
- **Dra. María I. Martínez León**
- **Dr. Roberto Llorens Salvador**
- **Dr. Miguel Ángel López Pino**
- **Dr. Carlos Marín**
- **Dra. María Navallas**
- **Dr. Manuel Parrón Pajares**
- **Dra. Paloma Rincón**
- **Dra. Yolanda Ruiz Martín**
- **Dra. Cristina Serrano**
- **Dr. Pablo Valdés Solís**
- **Dra. Élica Vázquez**
- **Dr. José Luis Vázquez Castelo**